

# WEBINAIRE

Simplifiez-vous la vie pour le pilotage de vos accidents grâce à un recueil des faits efficace et un suivi efficient

Mardi 26 juin  
9h30-10h30

>> S'inscrire



**Marion Costanzo**  
Consultante  
Expert  
Management des  
Risques  
Professionnels



**Didier Charollais**  
Responsable  
Offre  
Numérique



ayming

business  
performance  
consulting

HR  
performance

# PROGRAMME

---



# POURQUOI PILOTER ?



ayming

HR  
performance

# ANTICIPER les impacts économiques

**8 242 M€**

De prestations servies pour l'année 2016 (AT/MP–Prestations en nature, Incapacités temporaires et Incapacités permanentes)

**19,7 %**

D'augmentation des coûts moyens entre 2012 et 2018

**40 millions de jours**

d'incapacités temporaires pris en charge par les CPAM au titre des AT

**2,38 % Taux de cotisation  
AT/MP 2016  
(net moyen national)**

**34 202 IP**

**1 213 486 AT**

Déclarés

**861167AT** reconnus



# PREVENIR les risques professionnels

---

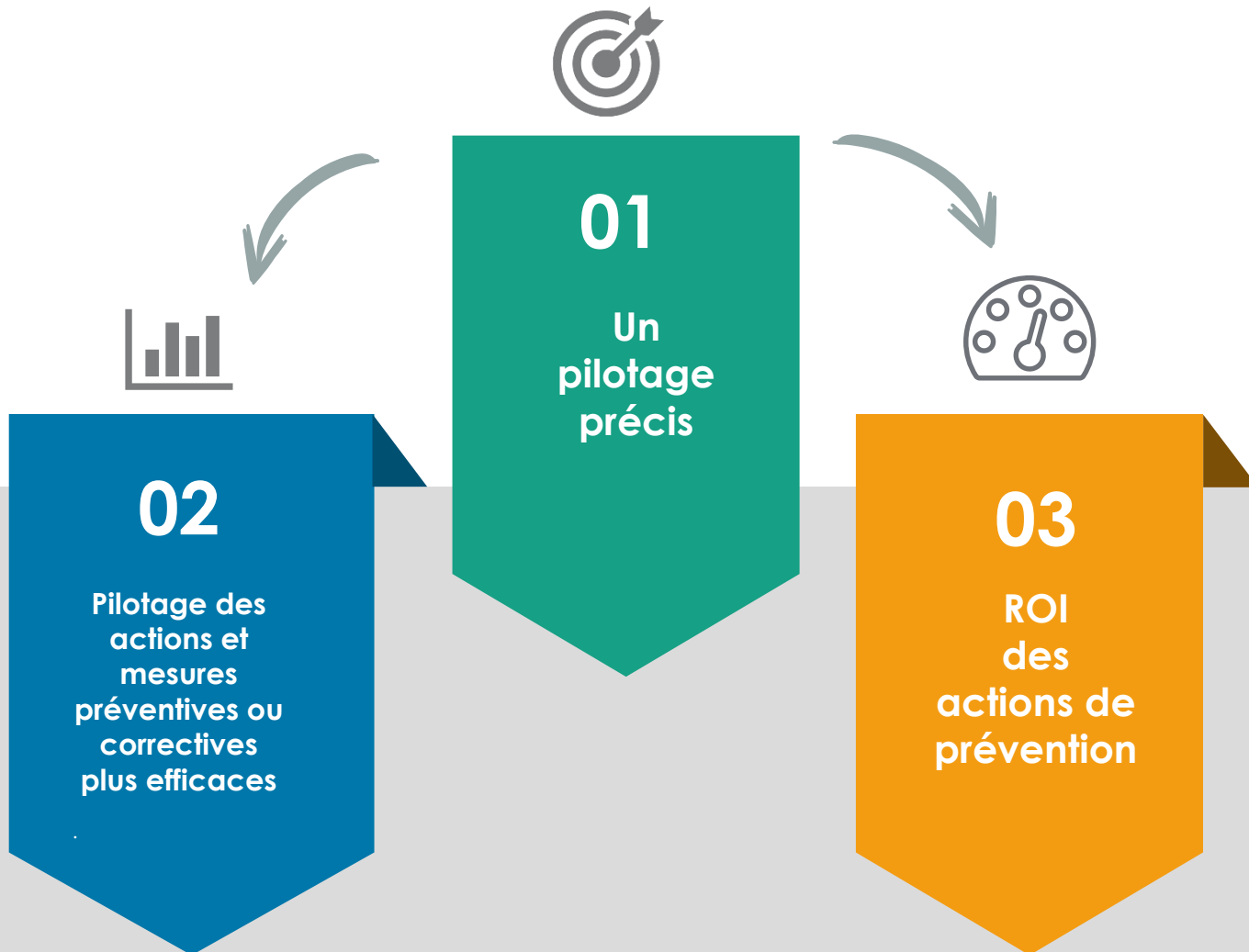

# MANAGER les risques professionnels

Accompagnement en  
phase déclarative

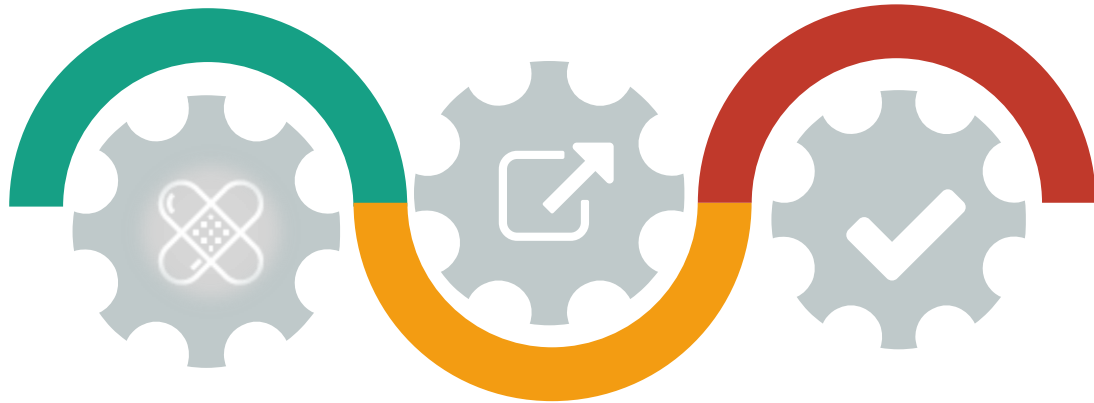

Prévention des risques  
professionnels

Optimisation des  
risques professionnels

acciline<sup>+</sup>

- ✓ Suivre et piloter sa sinistralité pour:
  - ✓ Évaluer les risques
    - ✓ Les prévenir
    - ✓ Les anticiper
- ✓ Déterminer un ROI des actions mises en oeuvre



02

## LE RECUEIL DES FAITS EFFICIENTS



ayming

HR  
performance

## Le recueil des faits : pas si simple à mettre en œuvre

---



Une  
multiplicité  
d'acteurs



Une importance  
variable en  
fonction de la  
typologie de  
l'accident

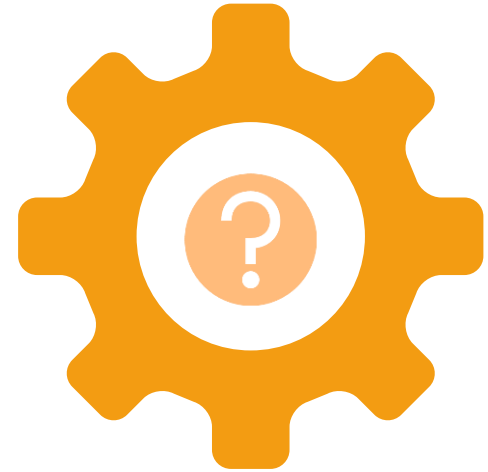

Le qui fait  
quoi pas  
toujours  
défini





## Le recueil des faits : pas si simple à mettre en œuvre

---



Définir  
clairement le  
qui fait quoi



Montée en  
compétence des  
acteurs



Favoriser le  
partage et la  
diffusion de  
l'information  
avec des outils  
interconnectés



# Pourquoi est-ce important ?

---



# Avez-vous envisager l'utilisation d'une application mobile ?



une application téléchargeable sur téléphone portable permettant NOTAMMENT la remontée d'informations liées à la gestion des risques professionnels depuis tout point de l'organisation de l'entreprise.

- En mode **OFF-LINE** ou **ON LINE**, **préenregistrez** en quelques clics vos accidents du travail
- **Collectez** les informations circonstanciées sur le terrain (prise et enregistrement photos, vidéos)
- **Alertez en temps réel** vos managers et vos équipes dès la survenance d'un évènement

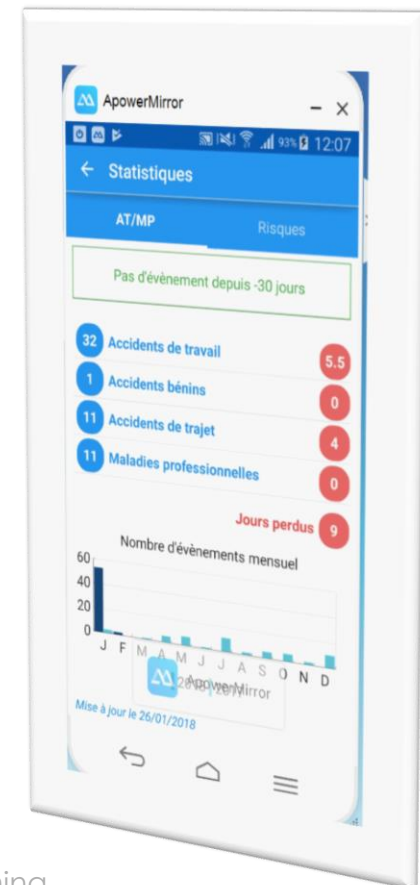

Myacci+



ayming

HR  
performance

03

## LE SUIVI EFFICIENT GRACE A ACCILINE+



ayming

HR  
performance

# Une plateforme collaborative qui facilite le traitement des informations par tous les acteurs concernés de l'entreprise



RH



QSE



MANAGER  
OPERATIONNEL



UTILISATEUR  
EXPLOITATION

*Des profils utilisateurs multiples*

- Français
- Anglais
- Espagnol

# Module Expert pour la gestion des événements accidentels



GESTION DES AT/MP

## Déclaration des accidents du travail et maladies professionnelles Un suivi en temps réel de tous vos événements

### Déclaration des événements accidentels

- Accident du travail
- Accident bénin
- Accident de trajet
- Maladie Professionnelle

### Et autres événements personnalisables

- Presqu'accident
- Incident
- Audits / Visites
- ...

The screenshot displays the 'accilne+' software interface for accident management. The top navigation bar includes the user name 'Didier CHAROLLAIS - Maquette' and system icons. The main content area is divided into several sections:

- EVENEMENTS DEPUIS LE DEBUT DE L'ANNEE:** A list of events for the current year, including accidents and audits for employees like DUPAMIEAU LAURENT, MONGE ALAIN, and GABAMILEZ ERIC.
- ACTIONS:** A list of tasks with progress bars, such as '1/4 heure prévention sur la tenue de la ...' and 'Mise en place des dalles antidérapantes'.
- NOMBRE D'EVÈNEMENTS MENSUEL:** A bar chart showing the number of events per month, with a peak in January.
- INDICATEURS:** Summary statistics for the current day, showing 0 events, 20 accidents, 1 audit, 1 malady, and 1 aggression.
- NOTIFICATIONS:** Alerts regarding registered accidents, such as '1 accident enregistré sur 1-1-1-1-1-1 Tournage Production Equipe légère'.
- COMMUNICATION:** A message stating: 'Dès la connaissance de l'AT, vous avez 48H pour déclarer l'accident !'



ayming

HR  
performance

# Module Expert pour la gestion des événements accidentels



GESTION DES AT/MP

Saisie de vos informations déclaratives  
Depuis tout point de votre organisation

## Saisie et pré saisie des informations

- Victime (informations pré-renseignées via passerelle avec SIRH)
- L'évènement
- Les lésions
- Témoins et tiers
- Conséquences (arrêt)

## Interopérabilité entre les modules

- Rattachement possible de l'évènement à un plan d'actions, à un risque, à une analyse AT

acciligne+ 80  
Didier CHAROLLAIS - Maquette

GESTION DES AT/MP / Gestion des événements AT/MP

MONGE ALAIN N° SS \*\*\*\*\* AT lundi du 05/02/2018 à 16:00

Dossier n° 2018.00022 Créé le 05/02/2018 Modifié le 07/02/2018 Matricule

Victime L'Evènement Les Lésions Témoins et Tiers Conséquences Divers Rattachement

MODE DE LESION 1 / 3  
0500 CHOC / HEURT AVEC DES VEHICULES, ENGIN EN MOUVEMENT 1

ECART A LA NORMALE 1 / 3  
Déplacement ou mauvais positionnement d'un élément 2

ELEMENT MATERIEL 1 / 3  
0719 Marchepied cabine - Autre véhicule 3

PREMIERE LESION  
Nature de la lésion 0300 Siège de la lésion 0602 Côté droit  
LUXATION, ENTORSE, FOULURE  
Jambe, y compris genou

DEUXIEME LESION  
Nature de la lésion Siège de la lésion

Intervention Premiers Secours  Oui  Non  
Victime transportée à  
CP / Ville

RETOUR ALERTER DOCUMENTS 2 DETAIL FICHE FORMULAIRE EDI STA RISQUES VALIDER



ayming

HR  
performance

# Module Expert pour la gestion des événements accidentels



## Déclaration des accidents du travail et maladies professionnelles Contrôle et validation avant transmission de la DAT

### Déclaration Cerfas ou Net-Entreprises





# Module Expert pour la gestion des événements accidentels



GESTION DES AT/MP

Suivre les arrêts de travail et être alerté des arrêts longs ou en passe de le devenir

## Gestion des conséquences

- Suivi des arrêts
- Suivi des périodes de soins
- Suivi visites médicales
- Situation administrative
- Etat Contestation
- Alerter

accil@ne+ Didier CHAROLLAIS - Maquette

GESTION DES AT/MP / Gestion des événements AT/MP

MONGE ALAIN N° SS \*\*\*\*\* AT

Dossier n° 2018.00024 Créé le 06/02/2018 Modifié le 06/02/2018 Matricule

du 05/02/2018 à 10:00

Victime L'Événement Les Lésions Témoins et Tiers Conséquences Divers Rattachement

Gestion des ARRÊTS de TRAVAIL Gestion des PERIODES de SOINS + NOUVELLE TRANCHE

Arrêt initial du 06/02/2018 au 20/02/2018 Jours 15,00 Visite Méd.

--> Soit 15 jour(s) d'arrêts pour cet événement (au 07/03/2018). Décès le

SITUATION ADMINISTRATIVE		ETAT : CONTESTATION POSSIBLE JUSQU'AU 23/04/2018	
Déclaré le	05/02/2018	Date de guérison	
Contesté le		Date de consolidation	
Résultat le		En Attente	
I.P.P. Notifié le		Taux	

Observations

RETOUR ALERTER DOCUMENTS DETAIL FICHE FORMULAIRE EDI STA RISQUES VALIDER



ayming

HR  
performance

# Module Expert pour la gestion des événements accidentels



GESTION DES AT/MP

**Un traitement des dossiers optimisé**  
**Réactivité / alertes générées en automatique**

## Suivi du traitement administratif des dossiers

- Alertes vers les services administratifs concernés
- Contestation, réserve, recours, ...
- Echanges avec CPAM
- Archivage des pièces du dossier
- Chronologie des traitements

**acciligne+** | Didier CHAROLLAIS - Maquette

GESTION DES AT/MP / Suivi administratif

**MONGE ALAIN**  
0-1-3-1 - Direction Régionale  
01710007800023 - DUON EN ROBES

Dossier confié à Ayming le 06/02/2018

Accidents de travail du 05/02/2018  
----> I.P.P. pour AT du 05/02/2018

**Accidents de travail du 05/02/2018** | **ETAT : CONTESTATION POSSIBLE JUSQU'AU 13/04/2018**

← Déclaration AT	L.R.A.R	06/02/2018
⚙ Dossier confié à Ayming	Courriel	06/02/2018
← Réserves	L.R.A.R	08/02/2018
→ Lettre clôture instruction	L.R.A.R	10/02/2018
→ Notification de Prise en Charge	L.R.A.R	13/02/2018
⚠ ETAT : CONTESTATION POSSIBLE	Avant le	13/04/2018

**CHRONOLOGIE DES TRAITEMENTS - Accidents de travail du 05/02/2018**

Timeline showing events: Déclaration AT (02/02/2018), Réserves (02/02/2018), Atten (02/02/2018), Lettre clôture instruction (02/03/2018), Notification (02/03/2018). A green bar indicates 'CONTESTATION POSSIBLE d'ici 42 jours' from 02/03/2018 to 13/04/2018.

Navigation: < RETOUR | ALERTE | DOCUMENTS (2) | IMPRIMER | EVÉNEMENT | AJOUTER



ayming

HR  
performance

# Module Expert pour la gestion des événements accidentels



GESTION DES AT/MP

Requête sur l'état exhaustif de vos dossiers en traitement  
intervention de vos experts (automatisation)

## Consolidation des dossiers

- Visibilité globale sur vos dossiers en cours de traitement
- Filtrage des dossiers sur l'état du traitement, sur la période, ...
- Export de toutes les informations

EVENEMENT	COLLABORATEUR	DOC. ADMINISTRATIF	DATE	ETAT
AT du 11/01/2018	ABBEMIAJE JEAN NOEL	Contestation	28/02/2018	ATTENTE DU RESULTAT DE CONTESTATION
AT du 22/01/2018	ABBDE KAMEL ADEL	Notification de Prise en Charge	26/02/2018	CONTESTATION POSSIBLE JUSQU'AU 26/04/2018
AT du 05/02/2018	MONGE ALAIN	Notification de Prise en Charge	23/02/2018	CONTESTATION POSSIBLE JUSQU'AU 23/04/2018
AT du 17/01/2018	ABADEAIS JOSEPH	Contestation	31/01/2018	ATTENTE DU RESULTAT DE CONTESTATION
AT du 20/12/2017	ABARMII KARIM	Notification de Prise en Charge	31/01/2018	CONTESTATION POSSIBLE JUSQU'AU 31/03/2018
AT du 17/01/2018	CHATMIART Georges	Contestation	30/01/2018	ATTENTE DU RESULTAT DE CONTESTATION
AT du 10/01/2018	MONGE ALAIN	Déclaration AT	11/01/2018	ATTENTE DECISION DE PRISE EN CHARGE ou REFUS DE PRISE EN CHARGE
AT du 11/12/2017	ABBEMIAJE JEAN NOEL	Notification de Prise en Charge	08/01/2018	ATTENTE DU RESULTAT DE CONTESTATION
AT du 23/11/2017	CHAROLLAIS MICHEL	Notification de Prise en Charge	19/12/2017	FORCLUSION DEPUIS LE 19/02/2018
AT du 17/11/2017	DABUMION Corine	Notification de Prise en Charge	18/12/2017	ATTENTE DU RESULTAT DE CONTESTATION
AT du 25/11/2017	CHAROLLAIS MICHEL	Notification de Prise en Charge	14/12/2017	FORCLUSION DEPUIS LE 14/02/2018



ayming

HR  
performance

# Production des indicateurs, états, rapports, bilans



TABLEAUX DE BORD

**Vos indicateurs, bilans et états statistiques**  
**Améliorer la fiabilité de vos indicateurs et suivre votre performance**

## Indicateurs, états et bilans paramétrables

- Production de vos indicateurs sur une période
- Edition de vos bilans (bilan sécurité, bilan RH, bilan CHSCT, bilan coûts des accidents, ....)
- Requêtes et analyses statistiques
- Export de vos données



ayming

HR performance

# Interopérabilité entre les modules - Bascule vers le module Arbre des Causes pour l'analyse de l'évènement



## Module ARBRE DES CAUSES Analyse des accidents

### Construction graphique de l'Arbre des Causes

- Recueil des faits, recherche des facteurs objectifs de l'accident
- Recueil des données dans le respect de la méthodologie de l'arbre des causes
- Propositions d'actions correctives associées aux faits accidentels

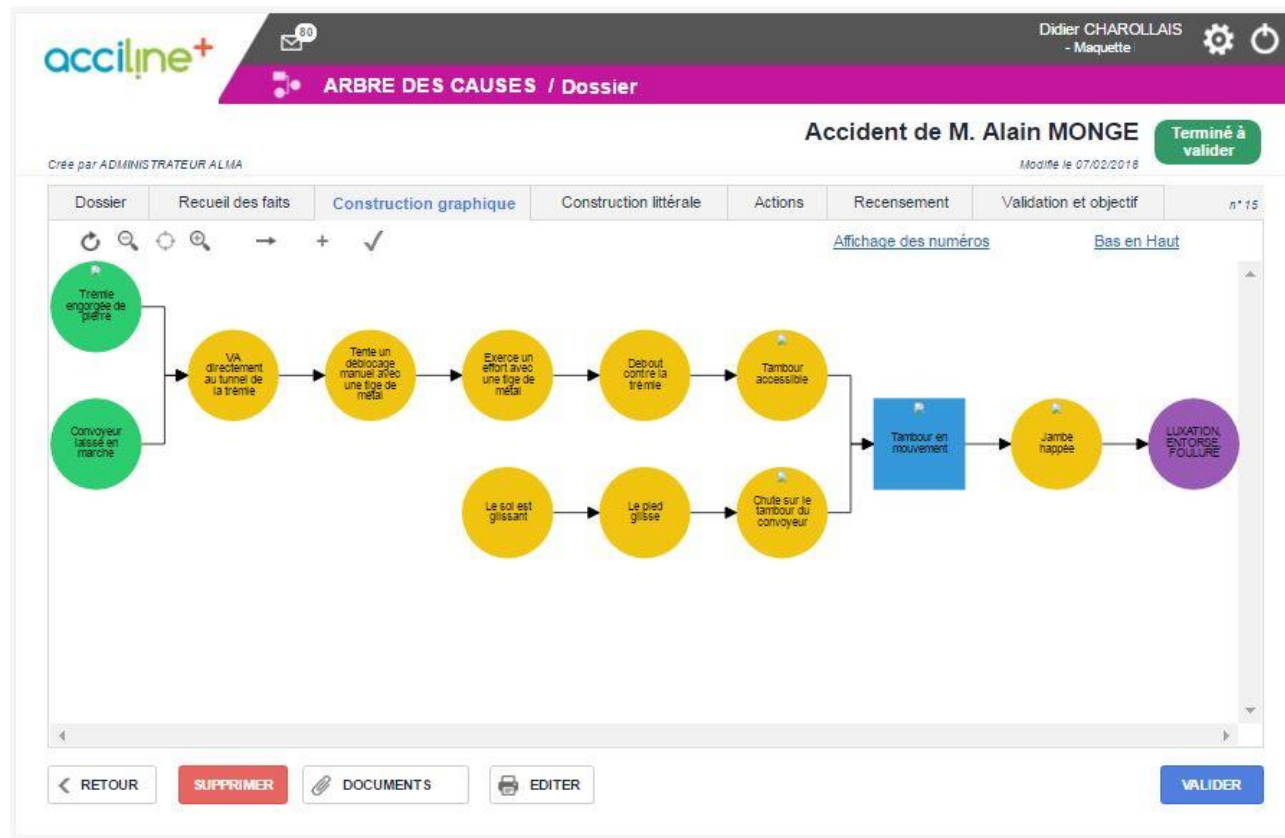

# Interopérabilité entre les modules - Bascule vers le module Arbre des Causes pour l'analyse de l'évènement



## Module ARBRE DES CAUSES Analyse des accidents

### Analyse de l'évènement

- A chaque fait identifié, une ou plusieurs mesures correctives ou préventives peuvent être planifiées.
- Suivi et pilotage au moyen du module de gestion des plans d'actions de la plateforme
- Validation et objectif pour la mesure de l'efficacité des actions

The screenshot displays the 'ARBRE DES CAUSES / Dossier' interface for an accident case titled 'Accident de M. Alain MONGE'. The interface includes a navigation bar with 'acciligne+' and user information 'Didier CHAROLLAIS - Dossier COMMERCE'. Below the navigation bar, there are tabs for 'Dossier', 'Recueil des faits', 'Construction graphique', 'Construction littéraire', 'Actions', 'Recensement', and 'Validation et objectif'. The main content area shows a table of causes and a table of actions.

N°	LIBELLE	FPA	TYPE	NR
	DOSSIER : Accident de M. Alain MONGE			17
1	LUXATION, ENTORSE, FOULURE		Ultime	
2	Jambe happée	Individu	Inhabituel	7
3	Tambour en mouvement	Matériel	Habituel	2
4	Chute sur le tambour du convoyeur	Individu	Inhabituel	2
5	Tambour accessible	Matériel	Inhabituel	2
6	Convoyeur laissé en marche	Tâche	Occasionnel	
7	Le pied glisse	Individu	Inhabituel	

DATE	LIBELLÉ	INITIATEUR	PRÉV. FIN	AVANCEMENT	ETAT	PRIORITÉ
19/06/2018	Achat Hamais	ADMINISTRATEUR	07/06/2018	100 %	●	3
19/06/2018	Contrôle tambour trémie	ADMINISTRATEUR	16/12/2016	60 %	●	3



# Bascule vers le module plan d'actions pour piloter vos actions correctives ou préventives



PLANS D'ACTIONS

## Pilotage des plans d'actions

- Planification d'actions suite à la survenance d'un évènement accidentel
- Alertes & notifications vers les acteurs concernés
- Suivi de l'efficacité des actions sur les évènements

## Module PLANS D'ACTIONS

Pilotage des actions et mesures préventives ou correctives

acciligne+ PLAN D'ACTIONS / Rechercher une action

Didier CHAROLLAIS - Maquette

Mot clé: Libellé, description, objectif, commentaires Type: Plan d'action

Initiateur: MONGE Alain Nature: SITE

Pilote: Origine: Ensemble

Acteur: Actions: Toutes

Période: du au

FILTRES

DATE	LIBELLÉ	INITIATEUR	PRÉV. FIN	AVANCEMENT	ETAT	PRIORITÉ
23/04/2013	Copie de Copie de Achat de nouvelles chaises ergonomiques	MONGE		0	●	1
23/04/2013	Amélioration Conditions Optiques PC TEST	MONGE	30/04/2013	100	●	1
23/04/2013	Copie de Achat de nouvelles chaises ergonomiques	MONGE		100	●	1
12/03/2013	Acheter de nouvelles chaises ergonomiques	MONGE		100	●	1
18/01/2013	Faire Accueil Sécurité Nouveaux Arrivants	MONGE		0	●	3
24/08/2012	Changement des soupapes du GV	MONGE	28/08/2012	0	●	1
24/08/2012	Remplacer les buses - Pompes HP	MONGE	10/09/2012	0	●	2
31/07/2012	Vérification Carter	MONGE	01/08/2012	100	●	1
04/05/2012	Mise en conformité U45	MONGE	30/06/2012	100	●	1
04/05/2012	Modification accès	MONGE	30/06/2012	100	●	1
26/04/2012	Achat d'Harnais	MONGE		100	●	1
16/02/2012	Modifier les accès du site de production	MONGE	20/02/2012	100	●	2
19/01/2012	Formation GP	MONGE		100	●	1

23 actions trouvées

RETOUR EXPORTER PROPOSER



ayming

HR  
performance

# Interopérabilité entre les modules - Analyse des risques professionnels et pilotage de vos actions de prévention



## Module RISQUES Evaluation des Risques Professionnels

### Document Unique d'Evaluation des Risques

- Evaluation des facteurs d'exposition aux risques
- Création et mise à jour du Document Unique
- Pilotage des mesures de prévention via le module Plans d'Actions

acciline+ RISQUES / Gestion des évaluations

Administrateur AYMING - DEMONSTRATION

SITE  et dépendances Priorité Supérieure à PRIORI Évaluations (Toutes)

Activité  Risque (Tous) Du  au

Risque	Situation dangereuse identifiée	Niveau
1-1 - Maison de Société DEMO		
Magasinier		
--- Risques Poste ---		
31/08/2017	Contexte socio-economique (inquiétude, insécurité, incertitude,...)	Réorganisation de l'entreprise, ... 2 NRR 11.45
16/10/2017	Sol glissant	tyrt 2 NRR 10.80
1-1-1 - Gestion, Finance & Moyens		
Technicien Son		
Déplacements professionnels		
22/02/2017	Conditions environnementales (neige, verglas, ...)	... 2 NRR 9.15
	Défaillance du conducteur	Conduite sous l'emprise de médicaments. Conduite sous 2 NRR 8.33

Synthèse N.R.R. Moyen 10.94 N.R.R. Min. 8.00 N.R.R. Max. 25.00 N.R.R. Total 5317.06 Tout replier 576 évaluations





03

LE SUIVI EFFICACE GRACE A



ayming

HR  
performance

04

## QUESTIONS/ REPONSES



ayming

HR  
performance

# Questions/ Réponses

---

Nos experts répondent à vos questions



Pour nous contacter  
[hrperformance@ayming.com](mailto:hrperformance@ayming.com)

---



ayming

business  
performance  
consulting

HR  
performance